



**BASES**  
**DESAFÍO DE MAR A CORDILLERA ILLAPEL**  
**ILLAPEL 2023**  
**IV Versión 2023-2024**

---

La **Corporación Municipal de Deportes y Recreación de Illapel**, encabezada por su **Presidente Denis Cortes Aguilera y Directorio**, junto a las distintas Unidades de la **Municipalidad de Illapel** se encuentran organizando el 4º Desafío de Mar a Cordillera Illapel versión 2023-2024, un evento Competitivo de mountainbike Full Race y Media Race en modalidad MTB Cross Country Marathon (XCM). Esta competencia contempla 3 etapas para Full Race (Desafío completo) y 3 etapas para Media Race (Medio Desafío) durante los días **12, 13 y 14 de enero del 2024**.

El objetivo principal de este evento es conectar desde la localidad de Huentelauquén Norte, Canela, hasta la Casa del Canto en la cordillera de Illapel, instaurando en la comuna un evento deportivo de primer nivel y el atractivo panorama que presenta el entorno de nuestra ciudad, permitiendo llevar a cabo esta competencia en unos de los paisajes más bellos del Valle del Choapa, en la Región de Coquimbo.



## ANTECEDENTES GENERALES

ORGANIZA:	<b>Corporación Municipal de Deportes y Recreación Illapel</b>
LUGAR INICIO:	<b>Salinas de Huentelauquén (Canela)</b>
LUGAR TERMINO:	<b>Casa del Canto, Illapel</b>
DIAS:	<b>12, 13 y 14 de enero 2024</b>
CUPOS:	<b>200</b>

## DESAFÍO DE MAR A CORDILLERA ILLAPEL VERSIÓN 2023-2024

El desafío de mar a cordillera Illapel versión 2023-2024, es una competencia de ciclismo de montaña de media y alta exigencia que tiene como objetivo cruzar Chile desde la costa (Salinas de Huentelauquén) hasta la Casa del Canto, refugio cordillerano a 2km de la frontera con Argentina. Este evento está programado para los días viernes 12, sábado 13 y domingo 14 de enero del 2024.

La competencia se desarrollará en 3 etapas cronometradas para Full Race, recorrerán por caminos asfaltados, tierra, piedra laja, ríos y posiblemente nieve un total de 132kms en competencia, más 74kms fuera de competición considerando la vuelta desde refugio cordillerano hasta Los Perales y al día siguiente desde Los Perales hasta Illapel. El Media Race lo componen 3 etapas más cortas, pero no menos exigentes en cuanto a kilometraje y altimetría.

Esta competencia vincula fuertemente el trabajo colaborativo entre la ciudad y sus localidades rurales, el fomento del turismo, el cuidado, conciencia hacia la flora y fauna, el rescate patrimonial, reactivación del comercio local y el fomento del deporte en toda la población local y región.

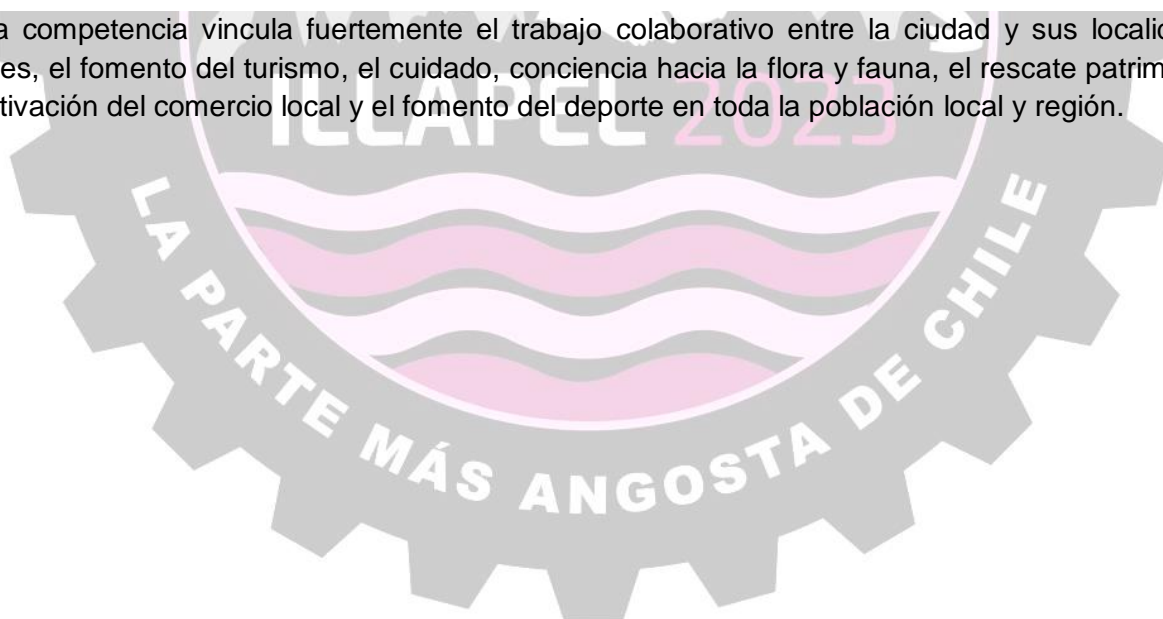

# 1. DIAS Y RECORRIDOS

## 1.1. FULL RACE (3 ETAPAS)

### ETAPA 1

**Huentelauquén - Illapel (59kms) 09:30hrs. Viernes 12 de enero 2024.**

Localidades: Huentelauquén Norte, Mincha Norte, Mincha Sur, Tunga Sur, Parcela Bartolomé Leiva, Tunga Norte, Doña Juana, Coyuntagua, El Maitén, Cuz-Cuz, Illapel.

**Inclinación máxima ascendente: 12.7%**

**Inclinación máxima descendente: -18.7%**

**Promedio de inclinación: 2.9 / -3.6%**

**Elevación acumulada: 1543m / -1260m**

**Tipo de terreno: 23.6% tierra / 76.4% asfalto**

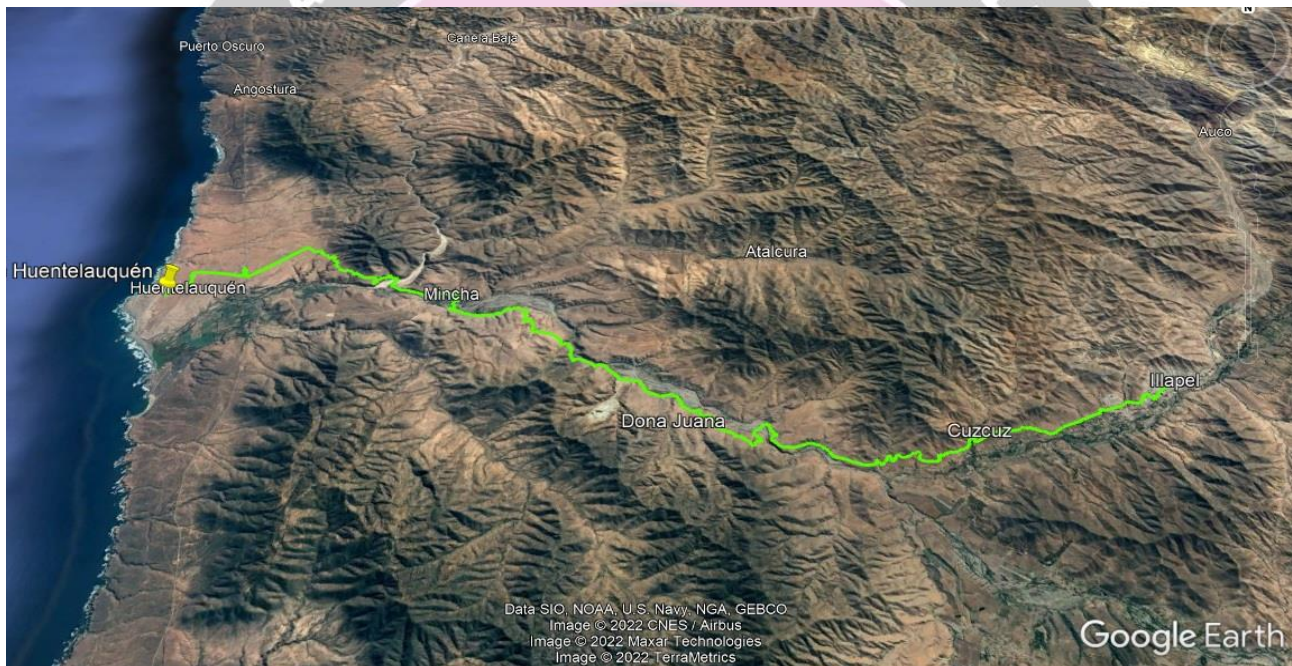



## ETAPA 2

**Illapel- Los Perales (41km) 17:30hrs viernes 12 de enero 2024.**

Localidades: Illapel, Las Cocineras, La Colonia, Cárcamo, Huintil sur, La Capilla, Embalse El Bato, Santa Virginia, Los Perales.

**Inclinación máxima ascendente: 13.9%**

**Inclinación máxima descendente: -11.7%**

**Promedio de inclinación: 3.3% / -2.2%**

**Elevación acumulada: 1265m / -433m**

**Tipo de terreno: 82% asfalto / 18% tierra**

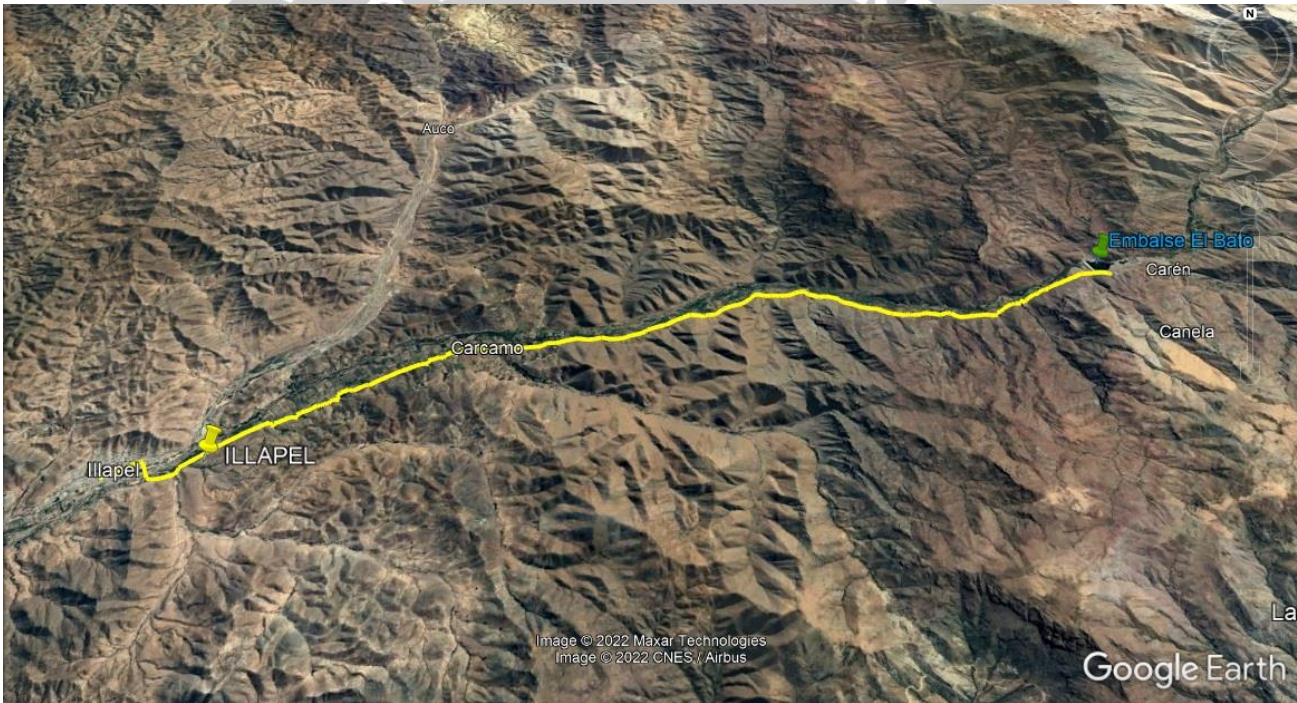



### ETAPA 3

**Los Perales – Casa del Canto (34km) 08:30hrs. Sábado 13 de enero 2024.**

Localidades: Los Perales, Césped, Cordillera administración Hacienda Illapel

**Inclinación máxima ascendente: 22.7%**

**Inclinación máxima descendente: -14.6%**

**Promedio de inclinación: 7.5 / -3%**

**Elevación acumulada: 2744m / -339m**

**Tipo de terreno: 54% tierra, 19% maicillo, 27% piedra laja**

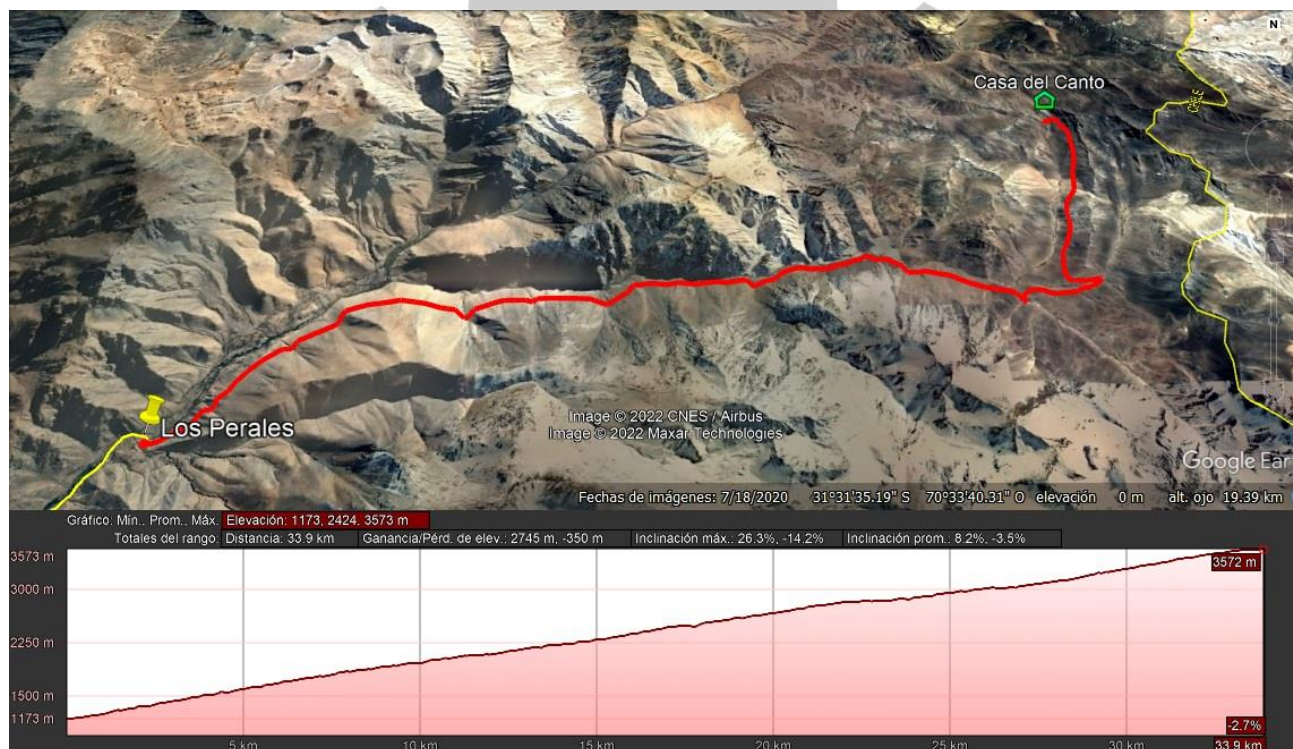





## 1.2. MEDIA RACE (3 ETAPAS)

### ETAPA 1

**Huentelauquén – Mincha Sur (29km) 09:00hrs Viernes 12 de enero 2024.**

Localidades: Huentelauquén, Mincha Norte, Mincha Sur.

**Inclinación máxima ascendente: 18%**

**Inclinación máxima descendente: -26.7%**

**Promedio de inclinación: 3.5 / -4.4%**

**Elevación acumulada: 931m / -837m**

**Tipo de terreno: 90% asfalto – 10% tierra**

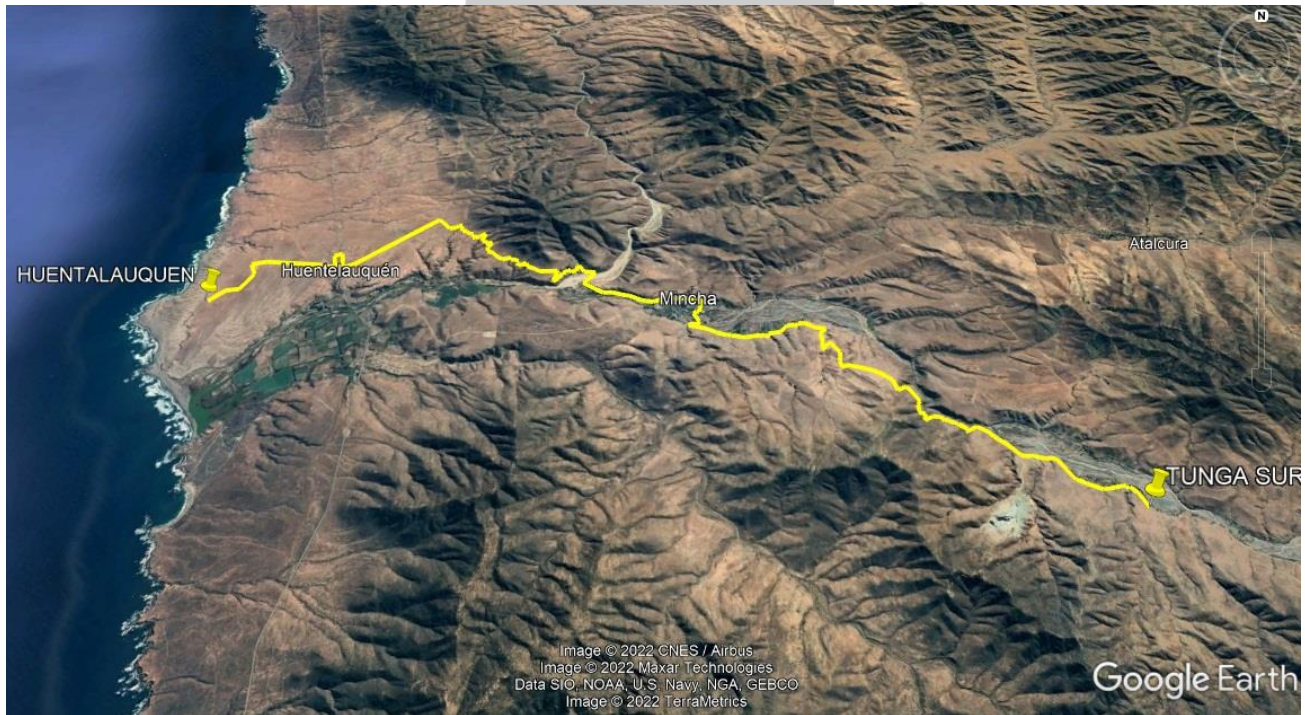

## ETAPA 2

**Illapel - El Bato (35km) 17:00hrs. Viernes 12 de enero 2024.**

Localidades: Illapel, Las Cocineras, La Colonia, Cárcamo, Huintil Sur, La Capilla, El Bato.

**Inclinación máxima ascendente: 12 %**

**Inclinación máxima descendente: -12.8%**

**Promedio de inclinación: 3.2 / -2.3%**

**Elevación acumulada: 969m / -374m**

**Tipo de terreno: 100% asfalto**

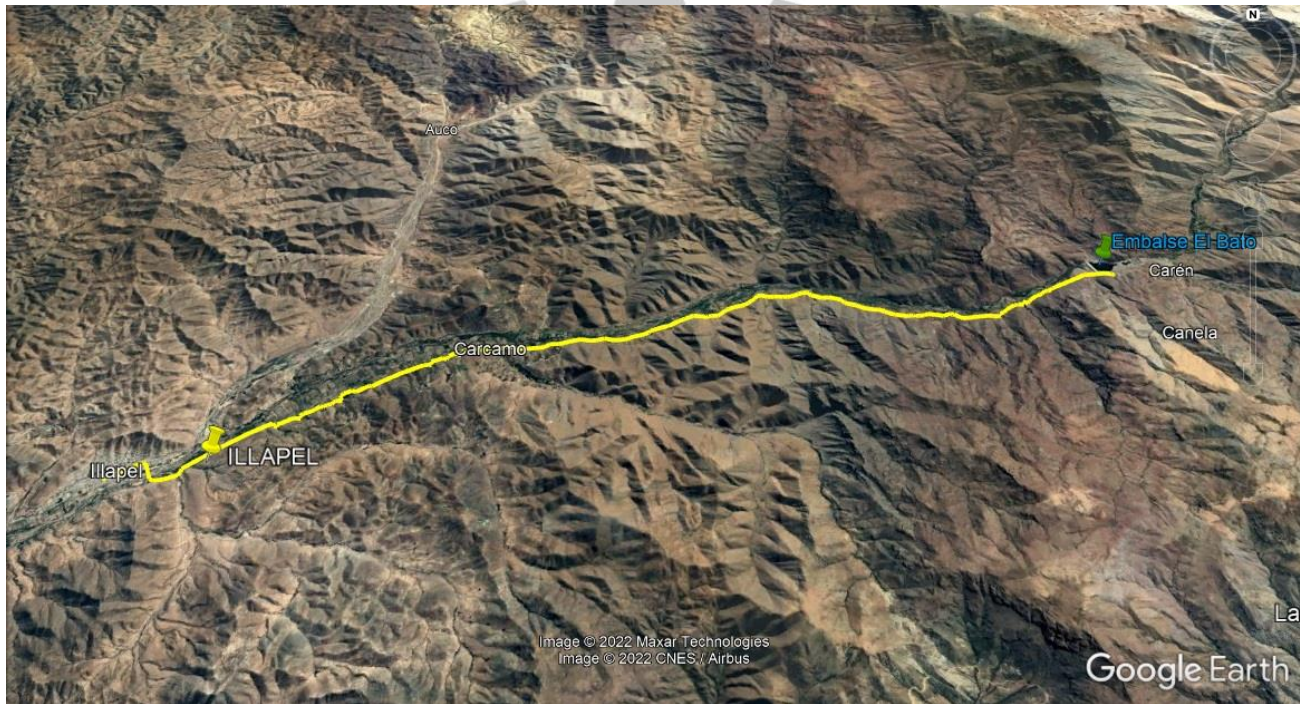

### 3° ETAPA

Los Perales - Quebrada La Polcura (16km) 08:30hrs. Sábado 13 de enero 2024.

Localidades: Los Perales Césped.

**Inclinación máxima ascendente: 32.5%**

**Inclinación máxima descendente: 28.5%**

**Promedio de inclinación: 9.1% / -5.1%**

**Elevación acumulada: 945m / -188m**

**Tipo de terreno: 100% tierra**



## 2. COMO LLEGAR A ILLAPEL

Ciudad ubicada en la zona más angosta de Chile, desde el Sur, por Los Vilos Ruta 5 Norte se ingresa a la ruta 47 hacia el interior a 64kms de recorrido cruzando la gran Cuesta Cavilolén, desde el Norte de igual forma se puede ingresar a la altura de Los Vilos y también por la ruta D-71 desvío en Angostura hacia Canela para continuar hacia Auco e Illapel.

Illapel es la Capital de la Provincia del Choapa históricamente una ciudad de pequeña minería, agricultura y crianza de ganado caprino, hoy con un crecimiento importante en infraestructura deportiva, desarrollo social y rescate patrimonial.

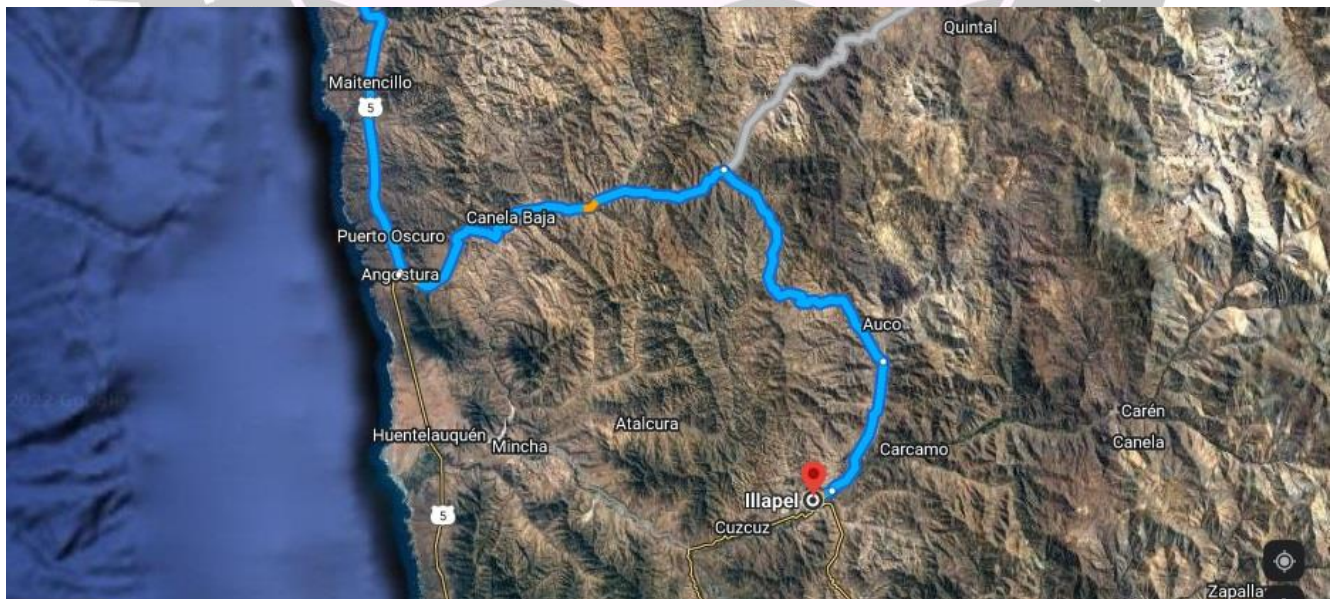
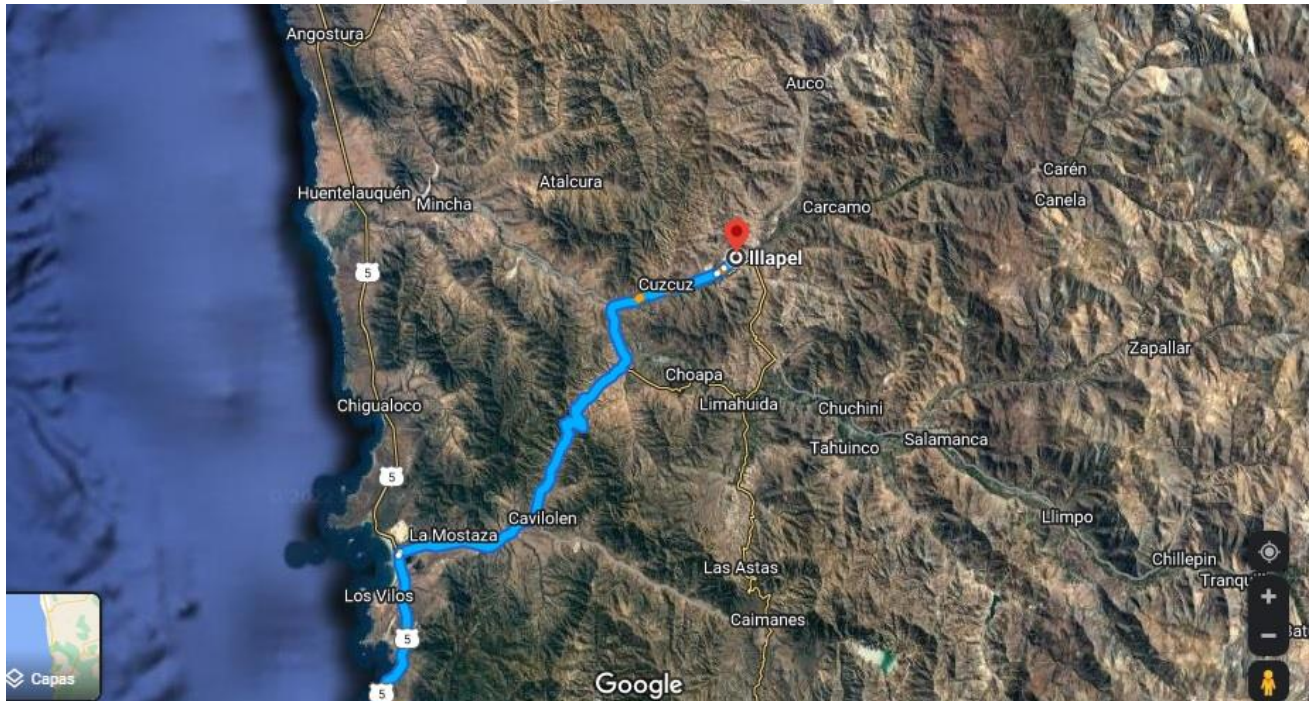

### **3. DATOS RELEVANTES PARA EL COMPETIDOR**

#### **3.1 ALOJAMIENTO**

Cada competidor deberá llevar su carpa para pernoctar las noches del viernes 12 al sábado 13 de enero y del sábado 13 al 14 de enero, ambas noches en la Escuela de Los Perales. De no considerar acampar, la organización entregará públicamente las opciones de hotelería y cabañas en la comuna de Illapel y alrededores.

#### **3.2. ESTACIONAMIENTOS Y ACOMPAÑANTES**

En toda la competencia habrá posibilidad de acompañar a los deportistas en vehículos particulares detrás del pelotón, sin obstaculizar el paso de los participantes independiente la posición en carrera. Por motivos de seguridad y acceso para la etapa 3, de Los Perales a la Casa del Canto **NO** se autorizará el ingreso de otros vehículos que no sean parte de la organización, considerando las condiciones del camino.

#### **3.3. SERVICIOS HIGIENICOS**

Para el inicio y termino de cada Etapa estarán a disposición de los competidores baños químicos y sectores previamente señalizados para su uso.

#### **3.4. ASISTENCIA TÉCNICA**

La Asistencia técnica y mecánica, estará a cargo de empresa relacionada con el rubro quienes cubrirán desde el inicio hasta el final de la competición. El servicio disponible es revisión de cambios, presión de aire para los diferentes terrenos a recorrer. El cambio de repuestos, accesorios y recargas que se requieran, lo debe cancelar cada deportista según los costos del servicio que mantenga la empresa.

#### **3.5. INFORMACION**

Para cualquier información previa a la competencia, el contacto será al Coordinador del Evento Miguel Aguilera Torrijo, correo [desafioillapel2022@gmail.com](mailto:desafioillapel2022@gmail.com) +56966898743. Así mismo, los días de competición estará a disposición de los competidores y público, stands informativos de los recorridos y asistencias.

#### **3.6. ALIMENTACION**

El Servicio de alimentación será exclusivo para los competidores, considerado para el día viernes 12 de enero, almuerzo en Liceo Domingo Ortiz de Rozas y cena en Escuela Los Perales, sábado 13 de enero desayuno, almuerzo y cena en Escuela de Los Perales, domingo 14 de enero desayuno en Escuela de Los Perales. Cada competidor se le entregará una pulsera de identificación para acceder a los puntos de alimentación.

#### **3.7. FERIA EMPRENDEDORES**

En plaza de Illapel se instalará feria de emprendedores y productores locales que tendrán a disposición de los visitantes la compra de recuerdos, alimentos o productos típicos de la zona.

### 3.8. KIT DE INSCRIPCION

Al adquirir la inscripción mediante el servicio entregado por Anfibio TGR, el competidor tendrá el siguiente kit:

- Alimentación 3 días
- Medalla Finisher
- Asistencia mecánica en ruta
- tricota oficial
- Traslados en caso de impedimento físico o mecánico.
- Servicio de salud y rescate
- Masaje descontracturante (cancela el propio corredor)
- Abastecimiento en ruta

### 4. INSCRIPCIONES

Para inscribirse el competidor debe registrarse en:

[www.anfibiotgr.cl](http://www.anfibiotgr.cl) - buscar: **Desafío de mar a cordillera 2023-2024**

**CUPOS LIMITADOS**, los valores indicados se establecen para ambas modalidades.

#### Full Race / Desafío completo

**Ítem 1:** Ticket individual Full Race:  
**\$ 30.000**

**(Servicio alimentación, higiénicos, asistencia en ruta, abastecimiento, medalla finisher, incluye Tricota)**

#### Media Race / Medio Desafío

**Ítem 4:** Ticket individual Media Race:  
**\$ 20.000**

**(Servicio alimentación, higiénicos, asistencia en ruta, abastecimiento, medalla finisher, incluye Tricota)**

*\*Se contemplan 200 cupos para todo el desafío, entre Full y media race.*

### PATRIMONIO GENERAL

#### Inicio de competencia

El sitio RAMSAR Las Salinas de Huentelauquén se encuentra en la localidad de Huentelauquén (Comuna de Canela, Región de Coquimbo), en los terrenos de la Comunidad Agrícola de Huentelauquén Norte. En sus ecosistemas de llanos costeros, quebradas, dunas, playas, terrenos agrícolas y la propia desembocadura del Río Choapa se han registrado 160 especies de aves.

Este humedal se encuentra en una zona transicional entre los ecosistemas desérticos del norte chileno y la zona mediterránea de Chile central, lo cual configura una rica biodiversidad de flora y fauna y una relevante historia de ocupación humana, asociada al uso del borde costero y los terrenos ribereños.



### **Illapel, Capital de la Provincia del Choapa**

El valle de Illapel es un atractivo en sí mismo porque se trata de una zona de mucha tranquilidad, cielos limpios casi todo el año, ideales para la observación del cielo y con un clima siempre agradable, cálido y seco, el cual en verano tiene días muy calurosos y despejados. Para aquellos que sólo buscan bellos paisajes es un panorama para cualquier época del año, ya que en tiempo de lluvias, entre sus valles transversales se pueden apreciar cerros con hermosa vegetación. Destaca el interés patrimonial de las grandes casonas de la hacienda de Illapel aún en pie, sus casas de peones e inquilinos, la minería de pirquén y sus piques, el pueblo abandonado de Farellón Sánchez y las estaciones del antiguo tren al norte.





### **OBJETIVO FINAL: CASA DEL CANTO**

Este Refugio cordillerano se registra su construcción en el año 1956 por un alemán de quien se desconoce las reales razones de construir dicho lugar tan emblemático hoy en día, rumores locales indican que fue un apasionado minero que vio gran potencial en esas laderas de la cordillera o que simplemente disfrutaba de tan apacible entorno lejos de la civilización. Hoy es un refugio de paso y tristemente muy mal cuidado por visitantes que llegan hasta ese sector. Uno de los objetivos de esta competencia es generar conciencia en el patrimonio local que puede perfectamente tener alcance mundial considerando la geografía y cercanía al momento de emprender la aventura.

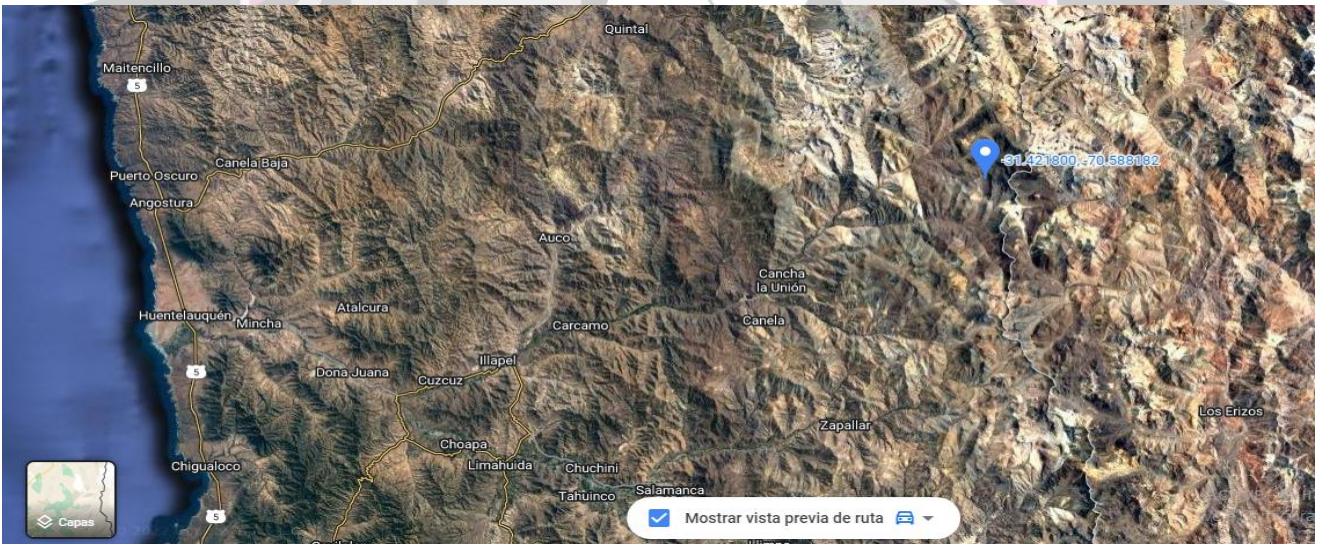

## PREMIOS

Se premiará con medallas Finisher al cruzar la meta a todos los ciclistas que logren completar el circuito, tanto para "FULL RACE" como para el "MEDIA RACE", el día domingo 14 de enero a las 12:00hrs aproximadamente en Plaza de Armas de Illapel.



## PREMIOS POR CATEGORÍAS

Se premiará a los 3 primeros lugares de cada categoría FULL RACE y MEDIA RACE, tanto para Damas como para Varones:

- ✓ 1er Lugar: Medalla Especial
- ✓ 2do Lugar: Medalla Especial
- ✓ 3er Lugar: Medalla Especial

## PREMIOS GANADORES CATEGORIA GENERAL DESAFÍO COMPLETO.

Se premiará a los 5 primeros lugares en la Categoría General, tanto para Damas como para Varones:

- 1er Lugar: TROFEO DESAFIO
- 2do Lugar: MEDALLA ESPECIAL
- 3er Lugar: MEDALLA ESPECIAL
- 4to Lugar: MEDALLA ESPECIAL
- 5to Lugar: MEDALLA ESPECIAL

## PREMIOS METAS VOLANTES

Contaremos con premios de Meta volante en 1 SEGMENTO por donde TODOS los participantes entran a competir “virtualmente” el día viernes 12 de enero en la Etapa 2 entre las 17:00 a 20:00hrs por la Plataforma STRAVA. Estos tramos estarán divididos para damas y varones.

- ✓ 1° Lugar Premio de auspiciadores



## CATEGORÍAS FULL RACE 2023 (3 etapas)

### Varones

1. ELITE
2. 15 a 18 años
3. 19 a 23 años
4. 24 a 29 años
5. 30 a 34 años
6. 35 a 39 años
7. 40 a 49 años
8. 50 a 59 años
9. 60 Y MAS

### Damas

10. 16 a 29 años
11. 30 a 39 años
12. 40 a 49 años
13. 50 y más
14. ELITE

## CATEGORÍAS MEDIA RACE 2023 (3 etapas)

### Varones

15. 15 a 18 años
16. 19 a 29 años
17. 30 a 39 años
18. 40 a 49 años
19. 50 a 59 años
20. 60 Y MAS

### Damas

21. 16 a 29 años
22. 30 a 39 años
23. 40 a 49 años
24. 50 y más

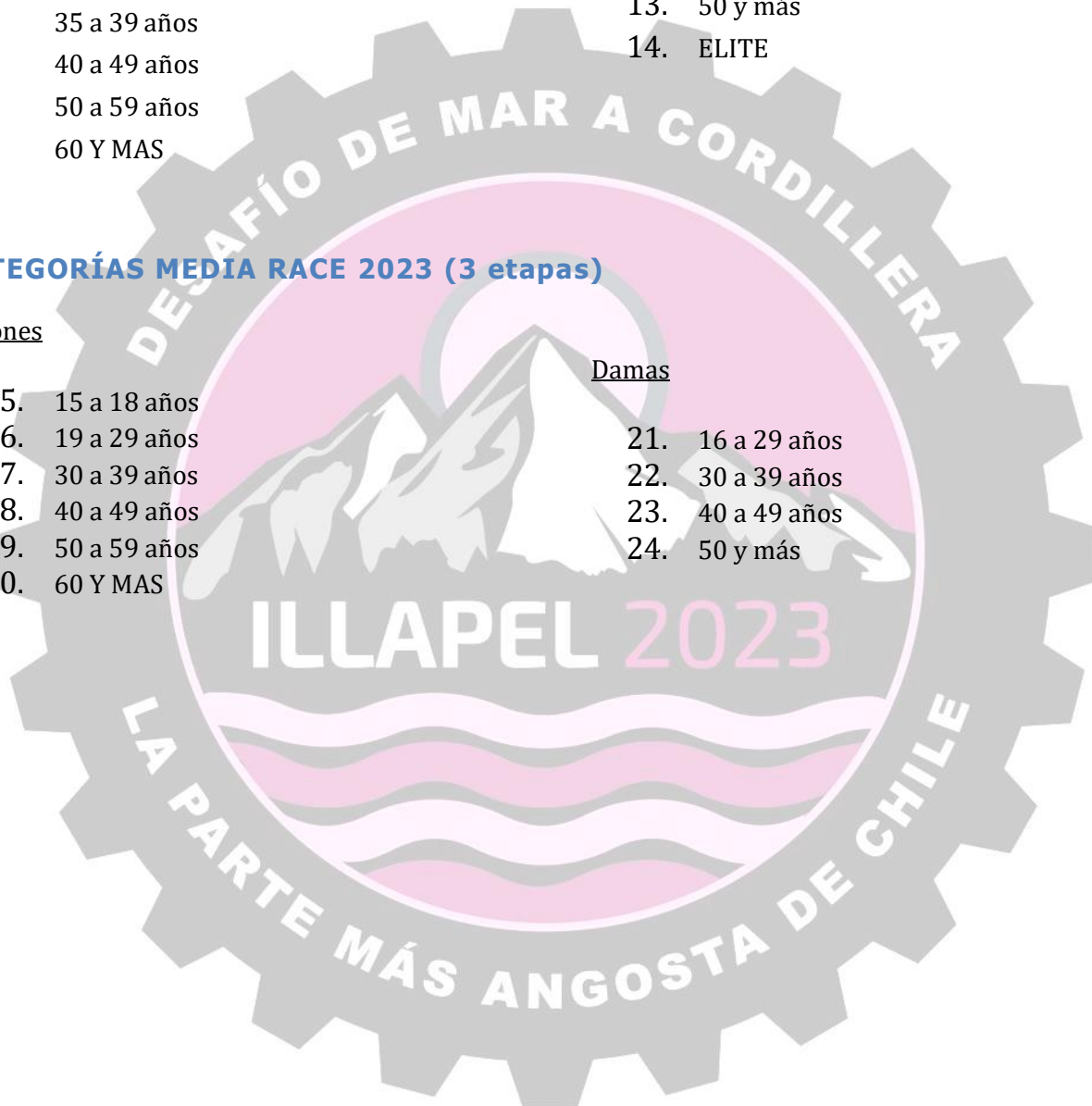

## CATEGORÍAS OPEN GRAVEL (FULL RACE)

25. OPEN VARONES

26. OPEN DAMAS

## GENERALIDADES

La información respectiva se dará a conocer mediante las redes sociales del Desafío (@desafioillapel2023), La Corporación municipal de deportes (@cordepillapel) y la Municipalidad de Illapel (municipalidadillapel), y emails a corredores inscritos, con la debida antelación, no obstante, existe información que debe ser considerada por todos los corredores al momento de inscribirse.



## MARCACIÓN DE LA RUTA DE CARRERA

Éste siempre será con cal, carteles señaléticos y en muy pocas ocasiones utilizaremos cinta plástica impactando lo menos posible el entorno natural por muy poco tiempo que sea, a excepción de que en algunos lugares donde haya alguna situación de riesgo se marcará con cinta o carteles visibles, esto será debidamente informado a través de los sitios establecidos por la Organización del evento y en la charla técnica previa a la largada donde se dará información general de la ruta y aspectos técnicos.

## **PUNTOS DE ABASTECIMIENTO**

Estos serán debidamente informados en el detalle de cada ruta, contaremos con agua, frutas, barras de cereales y dulces, la carrera contará con distintos puntos de abastecimiento ubicados estratégicamente para facilitar el consumo y energizar de la forma más óptima posible en cada etapa o tramo.

## **RESCATE Y TRASLADO A CENTRO ASISTENCIAL**

La organización contará con personal adecuado y calificado para esta labor, así como también con vehículos de apoyo y ambulancia en el caso de ser necesario un traslado de urgencia y oportuno al centro asistencial más cercano. Todo gasto extra que tenga que ver con el traslado, atención médica y tratamiento será responsabilidad de cada corredor. El corredor entiende que por el carácter masivo del evento es probable que la ayuda médica o de traslado puede no ser inmediata. (\*Ver ítem Carta de Responsabilidad.)

## **CUIDADO DEL MEDIO AMBIENTE**

Se solicita el máximo cuidado respecto a este punto. Como Organización hacemos hincapié en dejar limpio y libre de basura el recorrido en las diferentes distancias y nuestro Staff se encargará de evacuar toda la basura que se origina en los puntos de abastecimiento, y en ruta con las cintas de marcaje. Solicitamos el máximo de cooperación para seguir disfrutando los circuitos limpios y obteniendo los permisos necesarios para poder transitar por Predios Forestales y Privados.

A cualquier corredor que sea identificado o visto lanzando basura sea, accesorios de su equipo o bicicleta, envoltorios plásticos, papeles etc., será de forma inmediata notificado y descalificado del Desafío de Mar a Cordillera Illapel versión 2023-2024, sin derecho a apelación al respecto.

## **CARTA DE RESPONSABILIDAD:**

Por el solo hecho de inscribirse el Participante asume estar físicamente apto para enfrentar el trazado de carrera al cual se inscribe, así mismo libera de TODA RESPONSABILIDAD a la Organización del evento e Instituciones relacionadas a este, ante la eventualidad de sufrir algún accidente propio de este tipo de actividades, ya sea esguince, fractura, caída, etc. no obstante, la Organización proveerá toda la logística y personal calificado para la evacuación y rescate si así fuese necesario y posterior traslado al centro asistencial más cercano, cualquier gasto asociado a prestaciones Médicas son de responsabilidad del Participante, ni la Corporación Municipal de Deportes y Recreación ni la Municipalidad de Illapel, así como tampoco otras Instituciones u Organismos Públicos o Privados vinculados a la carrera, NO se hacen Responsables por costos involucrados asociados a gastos y prestaciones médicas.

El servicio de Seguro ante accidentes será opción al momento de inscribirse en la página de Anfibio TGR indicada en el ítem INSCRIPCIÓN.

(IMPRIMIR)

Fecha: \_\_\_/\_\_\_/2024

### DECLARACIÓN DE RESPONSABILIDAD

Yo, \_\_\_\_\_,  
Con domicilio en \_\_\_\_\_, Ciudad:  
\_\_\_\_\_  
Región: \_\_\_\_\_ País: \_\_\_\_\_,  
Rut: \_\_\_\_\_, Teléfono: \_\_\_\_\_, declaro mediante este  
poder que:

Me hago responsable de cualquier tipo de lesión y daños que pudiera causar tanto a mi persona como al entorno natural por donde se movilizará el **"4º Desafío de Mar a Cordillera Illapel versión 2023-2024"** de manera accidental o auto-provocada.

Declaro de igual forma que mi estado físico y de salud general son compatibles con la exigencia Desafío de Mar a Cordillera Illapel versión 2023-2024, para lo cual me he efectuado todos y cada uno de los chequeos correspondientes, previos al evento, siendo de mi absoluta responsabilidad cualquier insuficiencia, accidente o enfermedad que tenga una relación directa con mi salud. Por lo mencionado, declaro encontrarme en perfectas condiciones físicas y síquicas para participar en el 4º Desafío de Mar a Cordillera Illapel versión 2023-2024 los días 12, 13 y 14 de enero del 2024 en la comuna de Illapel, desligando de toda responsabilidad a la **Organización, Corporación Municipal de Deportes y Recreación de Illapel, Municipalidad de Illapel y Comunidad Agrícola de Huentelauquén Norte, de Comunidad de Parceleros Hacienda de Illapel.**

CONTACTAR EN CASO DE EMERGENCIA A:  
(NOMBRE Y NUMERO): \_\_\_\_\_

FECHA: \_\_\_\_\_

RUT: \_\_\_\_\_

FIRMA: \_\_\_\_\_